

# Executive Summary Report

การเบิกจ่ายเงินโครงการลงทุนภาครัฐ ประจำปีงบประมาณ พ.ศ. 2568

ณ สิ้นเดือนพฤษภาคม 2568

## แผนการติดตามโครงการพัฒนาและโครงการประจำปีงบประมาณ พ.ศ. 2568

ปีงบประมาณ พ.ศ. 2568 สำนักงานบริหารหนี้สาธารณะ (สบน.) ติดตามการเบิกจ่ายเงินโครงการลงทุนภาครัฐที่เป็นโครงการเงินกู้ ที่คณะรัฐมนตรีอนุมัติและอยู่ระหว่างดำเนินโครงการ (Ongoing Projects) จำนวน 106 โครงการ จาก 21 หน่วยงาน วงเงินลงทุนรวม 2,097,857 ลบ. โดย ณ สิ้นเดือนพฤษภาคม 2568 มีผลการเบิกจ่ายสะสม 1,126,097 ลบ. คิดเป็นร้อยละ 54 ของกรอบวงเงินตามมติ ครม.

กรอบวงเงินลงทุนตาม มติ ครม. รวม 2,097,857 ล้านบาท

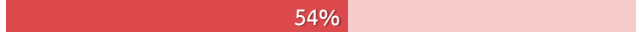

เบิกจ่ายสะสม ณ สิ้นเดือนพฤษภาคม 2568 1,126,097 ล้านบาท

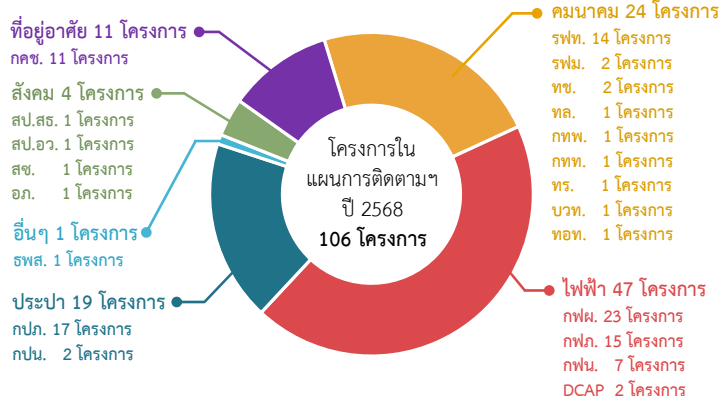

## แผนและผลการเบิกจ่ายเงินโครงการลงทุนภาครัฐ พ.ศ. 2568 ณ สิ้นเดือนพฤษภาคม 2568

- แผนการเบิกจ่ายปีงบประมาณ พ.ศ. 2568 **119,325** ล้านบาท
- แผนการเบิกจ่ายเดือน ต.ค. 67 - พ.ค. 68 **77,263** ล้านบาท
- ผลการเบิกจ่ายเดือน ต.ค. 67 - พ.ค. 68 **83,959** ล้านบาท



### แผนและผลการเบิกจ่ายเงิน จำแนกรายเดือน

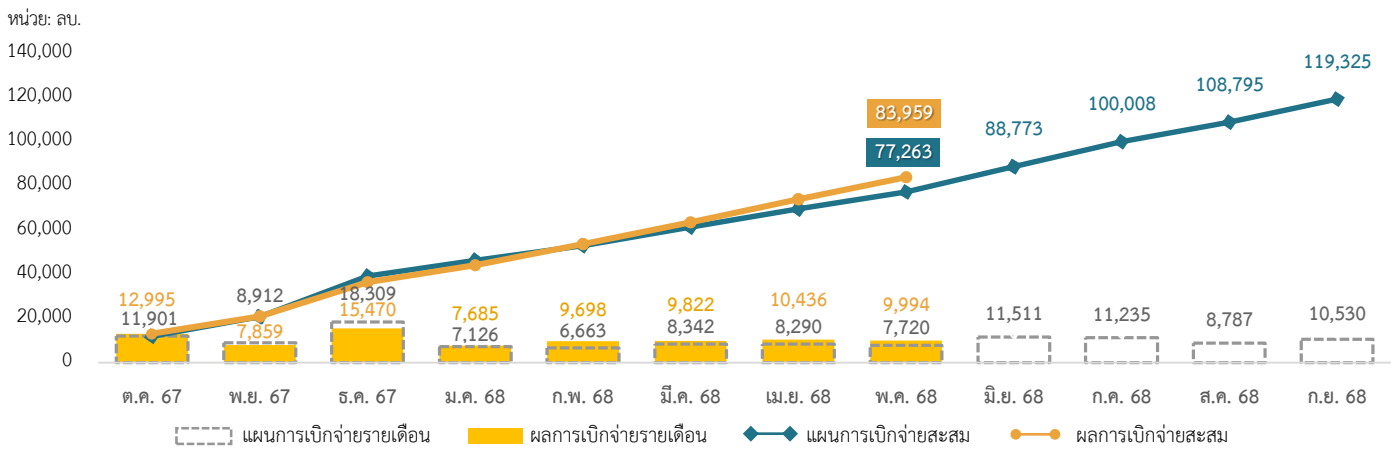

### แผนและผลการเบิกจ่ายเงิน จำแนกตามแหล่งเงิน

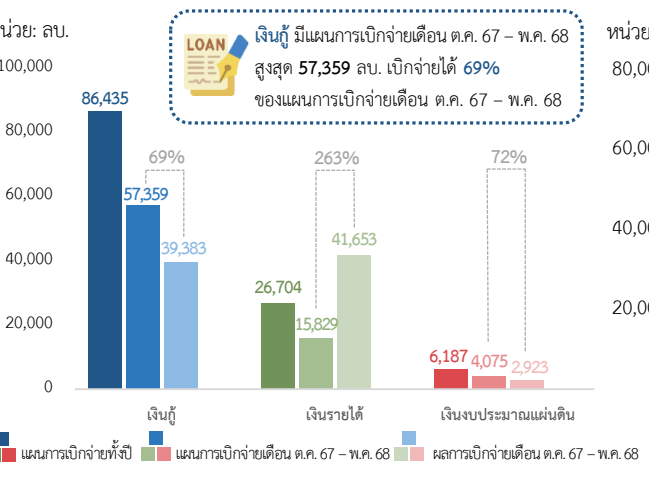

### แผนและผลการเบิกจ่ายเงิน จำแนกตามสาขาการลงทุน

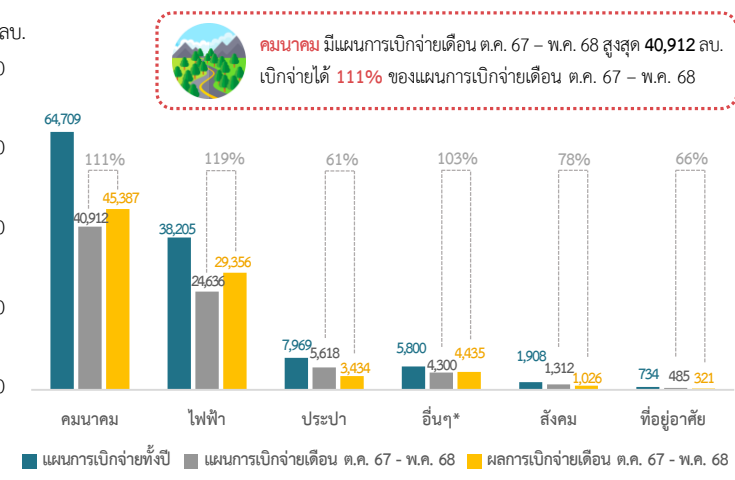

# Executive Summary Report

การเบิกจ่ายเงินโครงการลงทุนภาครัฐ ประจำปีงบประมาณ พ.ศ. 2568

ณ สิ้นเดือนพฤษภาคม 2568

## แผนและผลการเบิกจ่ายเงิน จำแนกตามหน่วยงานเจ้าของโครงการ

หน่วย: ลบ.  
30,000

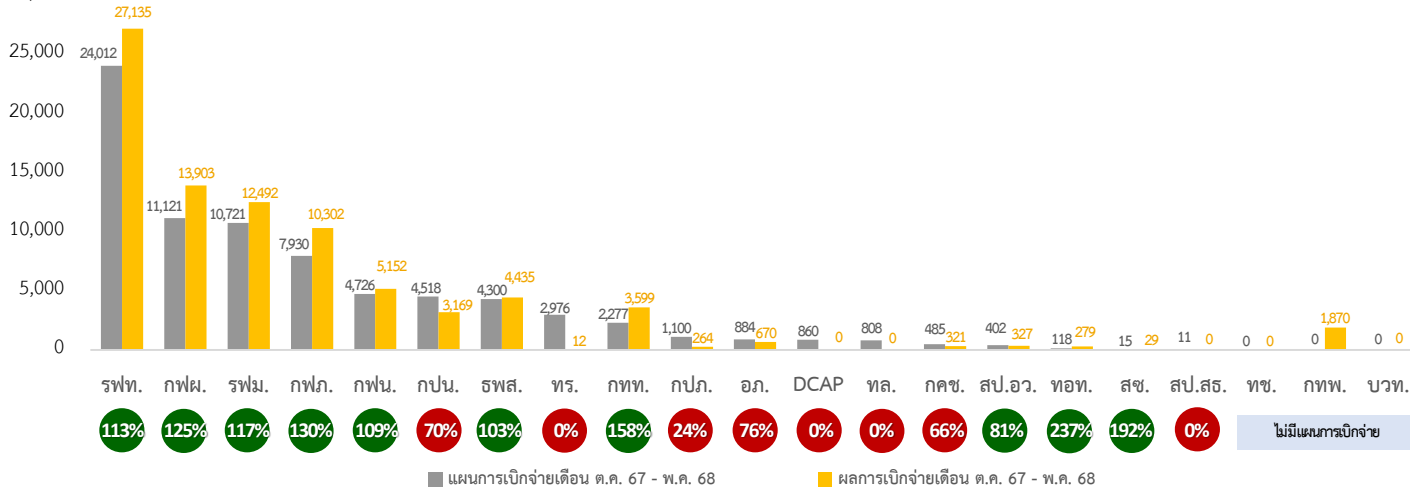

## หน่วยงานที่มีผลการเบิกจ่ายเงิน สูงกว่า แผนการเบิกจ่ายเงิน

### บริษัท ท่าอากาศยานไทย จำกัด (มหาชน) (ทอท.)



ผลการเบิกจ่าย 279 ลบ. (237%)  
สูงกว่าแผน 161 ลบ.

โครงการพัฒนาท่าอากาศยานสุวรรณภูมิ (ปีงบประมาณ 2554 - 2560)  
ทอท. เร่งรัดงานจ้างก่อสร้างงานที่มีความจำเป็นเพื่อให้เกิดความสมบูรณ์และเป็นไปตามวัตถุประสงค์การใช้งาน อาคารเทียบเครื่องบินรองหลังที่ 1 (SAT-1) ท่าอากาศยานสุวรรณภูมิ โดย ทอท. เบิกจ่ายค่างานเก็บรายละเอียดในพื้นที่ อาคาร SAT-1 เช่น งานปรับปรุงระบบระบายน้ำ ระบบท่อประปา และงานสถาปัตยกรรมภายในอาคาร เป็นต้น

### สถาบันวิจัยแสงซินโครตรอน (องค์การมหาชน) (สช.)



ผลการเบิกจ่าย 29 ลบ. (192%)  
สูงกว่าแผน 14 ลบ.

โครงการสร้างเครื่องกำเนิดแสงซินโครตรอนระดับพลังงาน 3 GeV และห้องปฏิบัติการ  
สช. เร่งรัดงานออกแบบอาคารปฏิบัติการโครงสร้างพื้นฐานและระบบสาธารณูปโภค งานพัฒนาด้านแบบและการเตรียมความพร้อมสำหรับเครื่องกำเนิดแสงซินโครตรอน รวมทั้งเบิกจ่ายเงินงบประมาณสำหรับค่าประชาสัมพันธ์โครงการ เพื่อขยายฐานผู้ใช้บริการจากภาคเอกชน

### การทำเรือแห่งประเทศไทย (กทท.)



ผลการเบิกจ่าย 3,599 ลบ. (158%)  
สูงกว่าแผน 1,322 ลบ.

โครงการพัฒนาท่าเรือแหลมฉบัง ระยะที่ 3  
ผู้รับจ้างเร่งรัดงานส่วนที่ 1 : งานก่อสร้างทางทะเล ดังนี้ 1) งานพื้นที่ท่าเรือ F1 : เร่งงานถมบดอัดดินก่อนทดสอบความหนาแน่นของดิน 2) งานพื้นที่ท่าเรือ F2 : เร่งงานดูดทรายออกมำทำแกนทราย (Geotube) ก่อสร้างเขื่อนกันตะกอนและดูดทรายเข้าพื้นที่เพื่อเตรียมพื้นที่สำหรับงานถมบดอัด และ 3) งานพื้นที่ท่าเรือ E (E1 และ E2) : เร่งงานปรับปรุงคุณภาพดินด้วยวิธีการระบายน้ำและถมบดอัดดินในพื้นที่ให้เหมาะสมกับงานก่อสร้าง

### การไฟฟ้าส่วนภูมิภาค (กฟภ.)



ผลการเบิกจ่าย 10,320 ลบ. (130%)  
สูงกว่าแผน 2,372 ลบ.

โครงการพัฒนาระบบส่งและจำหน่าย ระยะที่ 1 (คพจ.1)  
กฟภ. เร่งรัดการก่อสร้างสถานีไฟฟ้าและระบบสายส่ง 155 KV และปรับปรุงระบบสายจำหน่ายแรงสูงเหนือดินในพื้นที่ภาคเหนือ ภาคกลาง และภาคใต้

### การไฟฟ้าฝ่ายผลิตแห่งประเทศไทย (กฟผ.)



ผลการเบิกจ่าย 13,903 ลบ. (125%)  
สูงกว่าแผน 2,782 ลบ.

โครงการปรับปรุงระบบส่งไฟฟ้าบริเวณภาคใต้ตอนล่าง เพื่อเสริมความมั่นคงระบบไฟฟ้า  
กฟผ. เร่งรัดการก่อสร้างอาคาร 500 kV และ 230 kV ของงานก่อสร้างสถานีไฟฟ้าแรงสูง 500/230 kV สงขลา 3 โดยอยู่ระหว่างการติดตั้งระบบขจัดแรงดันไฟฟ้าเพื่อให้โครงข่ายระบบส่งไฟฟ้ามีเสถียรภาพ ลดการสูญเสียพลังงาน (Shunt Reactor) การติดตั้งหม้อแปลงไฟฟ้าแรงสูง และการติดตั้งอุปกรณ์ไฟฟ้า และเร่งรัดงานก่อสร้างสถานีไฟฟ้าแรงสูง 500 kV ทุ่งสง โดยอยู่ระหว่างการติดตั้งระบบป้องกันและระงับอัคคีภัยของสถานีไฟฟ้าแรงสูง (Fire Protection) และระบบควบคุมและจัดการระบบไฟฟ้า (Control)

# Executive Summary Report

การเบิกจ่ายเงินโครงการลงทุนภาครัฐ ประจำปีงบประมาณ พ.ศ. 2568

ณ สิ้นเดือนพฤษภาคม 2568

## หน่วยงานที่มีผลการเบิกจ่ายเงิน **สูงกว่า** แผนการเบิกจ่ายเงิน (ต่อ)

### การรถไฟฯขนส่งมวลชนแห่งประเทศไทย (รฟม.)



ผลการเบิกจ่าย 12,492 ลบ. (117%)  
สูงกว่าแผน 1,771 ลบ.

โครงการรถไฟฟ้ายานยนต์ สายสีม่วง ช่วงเตาปูน - ราษฎร์บูรณะ (วงแหวนกาญจนาภิเษก)  
โครงการมีความก้าวหน้าการก่อสร้างงานโยธา โดยผู้รับจ้างสัญญาจ้างงานโยธาทั้ง 6 สัญญา ดำเนินงานได้เร็วกว่าแผน โดยมีผลการดำเนินงานสะสมร้อยละ 55.97 ซึ่งเร็วกว่าแผนร้อยละ 7.73

### การรถไฟแห่งประเทศไทย (รฟท.)



ผลการเบิกจ่าย 27,135 ลบ. (113%)  
สูงกว่าแผน 3,122 ลบ.

โครงการก่อสร้างทางรถไฟสายบ้านไผ่-มหาสารคาม-ร้อยเอ็ด-มุกดาหาร-นครพนม  
รฟท. เร่งรัดการเวนคืนพื้นที่แปลงใหญ่และพื้นที่แปลงต่อเนื่องเพิ่มเติมและทยอยส่งมอบพื้นที่ให้กับผู้รับจ้าง รวมทั้งประชุมกับเจ้าหน้าที่ยังคงของสำนักมาตรฐานและส่งเสริมการรังวัด กรมที่ดิน เพื่อเร่งรัดและติดตามการออกโฉนดที่ดินที่กระทรวง (ร.ว. 9) ทำให้ผู้รับจ้างสามารถเข้าพื้นที่และก่อสร้างทางรถไฟและสถานีรถไฟได้เพิ่มเติม

### การไฟฟ้านครหลวง (กฟน.)



ผลการเบิกจ่าย 5,152 ลบ. (109%)  
สูงกว่าแผน 426 ลบ.

แผนปรับปรุงและขยายระบบจำหน่ายพลังไฟฟ้า ฉบับที่ 12 ปี 2560 - 2564 (ฉบับปรับปรุง)  
กฟน. ประสานงานกับผู้ใช้อย่างต่อเนื่องและปรับปรุงรูปแบบการจ่ายไฟให้กระทบกับผู้ใช้น้อยที่สุด ส่งผลให้ผู้บริโภคบริเวณพื้นที่ก่อสร้างยินยอมให้ตัดไฟ เพื่อก่อสร้างหรือปรับปรุงระบบได้ รวมทั้ง กฟน. ได้ผู้ชนะการประกวดราคาและลงนามสัญญากับผู้รับจ้างเพื่อก่อสร้างพร้อมติดตั้งอุปกรณ์บริเวณสถานีย่อยคลองขุดใหม่แล้ว ผู้รับจ้างได้ทยอยเข้าพื้นที่ก่อสร้างบริเวณที่ได้รับอนุญาตเพิ่มเติมจากหน่วยงานสาธารณสุขโลก (กรุงเทพมหานคร กรมทางหลวง และกรมทางหลวงชนบท)

### บริษัท ธนารักษ์พัฒนาสินทรัพย์ จำกัด (ธพส.)



ผลการเบิกจ่าย 4,435 ลบ. (103%)  
สูงกว่าแผน 135 ลบ.

โครงการพัฒนาพื้นที่สวนขยายศูนย์ราชการเฉลิมพระเกียรติ 80 พรรษา 5 ธันวาคม 2550 พื้นที่โซน C  
ธพส. เร่งรัดการเบิกจ่ายค่าจ้างงานปรับปรุงพื้นที่และตกแต่งภายในอาคารตามแบบที่ได้รับแจ้งจากหน่วยงานที่ได้รับอนุมัติให้เข้าใช้พื้นที่ เพื่อทยอยส่งมอบพื้นที่ให้กับหน่วยงาน ทั้งนี้ ธพส. ส่งมอบพื้นที่ให้กับหน่วยงานแล้ว จำนวน 5 หน่วยงาน และอยู่ระหว่างส่งมอบพื้นที่ จำนวน 2 หน่วยงาน คาดว่าจะส่งมอบพื้นที่แล้วเสร็จในเดือน ธ.ค. 68 และก่อสร้างโครงการแล้วเสร็จในเดือน มี.ค. 69

## หน่วยงานที่มีผลการเบิกจ่ายเงิน **ต่ำกว่า** แผนการเบิกจ่ายเงิน

### บริษัท ผลิตไฟฟ้าและน้ำเย็น จำกัด (DCAP)



ผลการเบิกจ่าย 0 ลบ. (0%)  
ต่ำกว่าแผน 860 ลบ.

โครงการระบบผลิตไฟฟ้าโดยใช้แสงอาทิตย์ บริเวณบ่อน้ำทิศใต้ของท่าอากาศยานสุวรรณภูมิ หลังอาคารจอดรถ  
โซน 2 หลังอาคารศรัทธารบินไทย และหลังอาคารโรงแรมท่าอากาศยานสุวรรณภูมิ และ โครงการระบบผลิตไฟฟ้า  
โดยใช้แสงอาทิตย์เพื่อใช้ในกระบวนการผลิตน้ำเย็น PTC Chiller Plant  
DCAP ยังไม่มีผลการเบิกจ่าย โดยทั้ง 2 โครงการ ลงนามสัญญาจ้างแล้วเมื่อวันที่ 14 ก.พ. 68 และ DCAP ได้ส่งแบบการก่อสร้างและรายการคำนวณความแข็งแรงของโครงสร้างให้องค์การบริหารส่วนตำบล (อบต.) หนองปรือ และ อบต.ราชาเทวะ เพื่อขออนุญาตก่อสร้าง และ อบต. ได้อนุญาตให้ก่อสร้างบางส่วนแล้ว รวมทั้ง DCAP ได้รับอนุญาตจากบริษัท ท่าอากาศยานไทย จำกัด (มหาชน) ให้เข้าพื้นที่ในส่วนที่ได้รับอนุญาตก่อสร้างจาก อบต. ด้วยแล้ว โดยผู้รับจ้างจะทยอยเข้าพื้นที่เพื่อเริ่มดำเนินการก่อสร้างตามพื้นที่ที่ได้รับอนุญาตดังกล่าว ทั้งนี้ DCAP คาดว่าจะได้รับอนุญาตก่อสร้างและเข้าพื้นที่ก่อสร้างในส่วนที่เหลือภายในเดือน ก.ค. 68

### กรมทางหลวง (ทล.)



ผลการเบิกจ่าย 0 ลบ. (0%)  
ต่ำกว่าแผน 808 ลบ.

โครงการพัฒนาโครงข่ายทางหลวงเขตพัฒนาพิเศษภาคตะวันออก เพื่อรองรับการเปลี่ยนแปลงสภาพภูมิอากาศ  
ทางหลวงพิเศษระหว่างเมืองหมายเลข 7 ส่วนต่อขยายเชื่อมต่อสนามบินนานาชาติอู่ตะเภา  
ทล. ยังไม่มีผลการเบิกจ่าย เนื่องจากคณะรัฐมนตรี (ครม.) มีมติเมื่อวันที่ 22 เม.ย. 68 อนุมัติให้รัฐมนตรีว่าการกระทรวงการคลัง  
ลงนามในร่างสัญญาเงินกู้ และกระทรวงการคลัง (กค.) ลงนามสัญญาเงินกู้กับธนาคารพัฒนาเอเชีย (Asian Development  
Bank : ADB) เมื่อวันที่ 6 มิ.ย. 68 โดยสัญญาเงินกู้จะมีผลบังคับใช้ในเดือน ก.ค. 68 ทั้งนี้ ทล. ได้ประกวดราคา 3 งาน ได้แก่  
1) งานจ้างก่อสร้าง 2) งานที่ปรึกษาควบคุมงาน และ 3) งานตรวจสอบบัญชีภายนอก และกระทรวงคมนาคมได้อนุมัติ  
การจัดซื้อจัดจ้างเมื่อวันที่ 24 เม.ย. 68 โดย ทล. ได้ประกาศผู้ชนะงานก่อสร้างและงานที่ปรึกษาควบคุมงานแล้ว ซึ่งคาดว่าจะ  
จะลงนามทั้ง 2 สัญญาและประกาศผู้ชนะงานตรวจสอบบัญชีภายนอกภายในเดือน ก.ค. 68 ในกรณีนี้ ทล. คาดว่าจะ  
ออกหนังสือแจ้งเริ่มดำเนินการ (Notice to Proceed: NTP) เพื่อให้ผู้รับจ้างเริ่มปฏิบัติงานและเริ่มเบิกจ่ายเงินตามวงงานได้  
เมื่อสัญญาเงินกู้มีผลบังคับใช้

# Executive Summary Report

การเบิกจ่ายเงินโครงการลงทุนภาครัฐ ประจำปีงบประมาณ พ.ศ. 2568

ณ สิ้นเดือนพฤษภาคม 2568

หน่วยงานที่มีผลการเบิกจ่ายเงิน **ต่ำกว่า** แผนการเบิกจ่ายเงิน (ต่อ)

สำนักงานปลัดกระทรวงสาธารณสุข (สป.สธ.)



ผลการเบิกจ่าย 0 ลบ. (0%)

ต่ำกว่าแผน 11 ลบ.

โครงการพัฒนาระบบบริการสาธารณสุข

สป.สธ. ยังไม่มีผลการเบิกจ่าย เนื่องจากอยู่ระหว่างขออนุมัติปรับวงเงินโครงการเพิ่มจากการปรับแก้ไขแบบการก่อสร้าง อาคารโรงพยาบาลเพื่อให้สอดคล้องกับกฎหมายควบคุมอาคารและสอดคล้องกับแนวคิดเรื่องมาตรการป้องกันผลกระทบด้านสิ่งแวดล้อมและสังคม (Environment and Social Safeguards) และการเปลี่ยนแปลงสภาพภูมิอากาศ (Climate Change) โดยสำนักงานสภาพัฒนาการเศรษฐกิจและสังคมแห่งชาติเห็นชอบในหลักการของการปรับวงเงินและแบบรายละเอียดรายการก่อสร้างของโครงการแล้วเมื่อวันที่ 28 ก.พ. 68 ในส่วนของวงเงินงบประมาณสมทบ สำนักงบประมาณอนุมัติในหลักการการเปลี่ยนแปลงรายละเอียดโครงการและเพิ่มกรอบวงเงินแล้วเมื่อวันที่ 11 มี.ย. 68 และ สป.สธ. คาดว่าจะเสนอให้ ครม. พิจารณาในเดือน ก.ค. 68

กองทัพเรือ (ทร.)



ผลการเบิกจ่าย 12 ลบ. (0%)

ต่ำกว่าแผน 2,964 ลบ.

โครงการสนามบินอุตะมาและเมืองการบินภาคตะวันออก (ในส่วนที่รัฐรับภาระการลงทุน)

ทร. มีผลการเบิกจ่ายต่ำกว่าแผน เนื่องจาก ครม. มีมติเมื่อวันที่ 22 เม.ย. 68 อนุมัติให้รัฐมนตรีว่าการกระทรวงการคลัง ลงนามในร่างสัญญาเงินกู้ และคาดว่า กค. จะลงนามสัญญาเงินกู้กับธนาคารเพื่อการลงทุนในโครงสร้างพื้นฐานของ เอเชีย (Asian Infrastructure Investment Bank : AIIB) ในวันที่ 25 มี.ย. 68 ทั้งนี้ ทร. อยู่ระหว่างกระบวนการประกาศผลผู้ชนะการประกวดราคาอย่างเป็นทางการ 2 งาน ได้แก่ 1) งานจ้างก่อสร้าง และ 2) งานจ้างที่ปรึกษาควบคุมงาน โดย ทร. จะลงนามสัญญาจ้างทั้ง 2 สัญญา และเบิกจ่ายเงินทันทีเมื่อสัญญาเงินกู้มีผลบังคับใช้

การประปาส่วนภูมิภาค (กปภ.)



ผลการเบิกจ่าย 264 ลบ. (24%)

ต่ำกว่าแผน 835 ลบ.

โครงการก่อสร้างปรับปรุงขยาย กปภ.สาขารังสิต อ.ธัญบุรี-ลำลูกกา-คลองหลวง จ.ปทุมธานี

งานวางท่อส่วน 1 และ 3 เกิดความล่าช้า โดยงานส่วน 1 กปภ. อยู่ระหว่างทบทวนและประมาณราคาค่าก่อสร้างใหม่ เนื่องจากมีการปรับแบบงานก่อสร้างให้เหมาะสมกับสภาพพื้นที่จริงและการปรับเพิ่มขึ้นของราคาค่าวัสดุก่อสร้าง ทำให้วงเงินโครงการเกินกรอบวงเงินที่ ครม. อนุมัติไว้ ซึ่ง กปภ. ต้องเสนอให้ สศช. และ ครม. พิจารณาให้ความเห็นชอบการเพิ่มกรอบวงเงินโครงการตามลำดับ ก่อนจะเริ่มกระบวนการจัดหาผู้รับจ้างรายใหม่ต่อไป และงานส่วน 3 กปภ. อยู่ระหว่างปรับแบบและประมาณราคาค่าก่อสร้างงานวางท่อใหม่ในบริเวณทางหลวงหมายเลข 305 เนื่องจาก 1) ราคาที่ กปภ. เสนอให้กับผู้รับจ้างต่ำเกินไปไม่ครอบคลุมงานต้นลวดท่อในแนวราบ (Horizontal Directional Drilling: HDD) และค่าซ่อมผิวทางให้อยู่ในสภาพเดิม และ 2) มีการย้ายแนววางท่อจากเดิมบริเวณพื้นที่ของแขวงทางหลวง ปทุมธานีไปบริเวณพื้นที่ของแขวงทางหลวงพิเศษระหว่างเมือง เพื่อลดผลกระทบต่อการจราจรและแนวท่อก๊าซธรรมชาติของบริษัท ปตท. จำกัด (มหาชน) ซึ่ง กปภ. ต้องให้ผู้รับจ้างยืนยันแบบและราคาค่าก่อสร้าง ซึ่งหากวงเงินไม่เกินกรอบวงเงินสัญญาจ้างเดิม กปภ. จะรวบรวมข้อมูล เพื่อขออนุญาตวางท่อจากแขวงทางหลวงพิเศษระหว่างเมือง และฝ่ายกฎหมาย จะพิจารณาแก้ไขสัญญาต่อไป คาดว่าจะดำเนินงานส่วน 3 แล้วเสร็จในเดือน ธ.ค. 68

การเคหะแห่งชาติ (กคช.)



ผลการเบิกจ่าย 321 ลบ. (66%)

ต่ำกว่าแผน 164 ลบ.

โครงการฟื้นฟูเมืองชุมชนดินแดง ระยะที่ 3

การก่อสร้างอาคาร D2 เกิดความล่าช้า เนื่องจากกรรื้อถอนอาคารแฟลตดินแดงตามแผนต้องใช้ระยะเวลา 3 เดือน โดยผู้รับจ้างดำเนินการจริง 5 เดือน คือ เดือน ม.ค. - พ.ค. 68 ทั้งนี้ ผู้รับจ้างได้รื้อถอนอาคารแล้วเสร็จเมื่อวันที่ 30 พ.ค. 68 และอยู่ระหว่างเจาะเสาเข็มเพื่อก่อสร้างอาคาร D2 โดยมีผลการดำเนินงานสะสมร้อยละ 5.61

การประปานครหลวง (กปน.)



ผลการเบิกจ่าย 3,169 ลบ. (70%)

ต่ำกว่าแผน 1,349 ลบ.

โครงการปรับปรุงกิจการประปาแผนหลัก ครั้งที่ 9

โครงการเกิดความล่าช้า เนื่องจาก 1) กปน. ไม่สามารถจัดซื้อที่ดิน เพื่อก่อสร้างสถานีสูบน้ำบางมดใต้ เนื่องจากเอกชนเจ้าของพื้นที่ไม่ประสงค์ขายที่ดินและเสนอราคาขายที่สูงกว่ากรอบวงเงินงบประมาณ โดย กปน. อยู่ระหว่างจัดหาที่ดินใหม่ และ 2) กปน. พิจารณาข้อเสนอของผู้ยื่นประกวดราคาอิเล็กทรอนิกส์งานก่อสร้างถังเก็บน้ำใสที่สถานีสูบน้ำบางพลีแล้วเสร็จ โดยอยู่ระหว่างประกาศผลผู้ชนะการประกวดราคา และเสนอผู้ว่า กปน. เพื่ออนุมัติจ้างต่อไป คาดว่าจะอนุมัติจ้างแล้วเสร็จในเดือน ก.ค. 68

องค์การเภสัชกรรม (อก.)



ผลการเบิกจ่าย 670 ลบ. (76%)

ต่ำกว่าแผน 214 ลบ.

โครงการก่อสร้างโรงงานผลิตยารังสิตระยะที่สอง องค์การเภสัชกรรม อ.ธัญบุรี จ.ปทุมธานี

อก. อยู่ระหว่างทยอยเบิกจ่ายเงินค่าเครื่องจักรและค่างานระบบสนับสนุนอาคารภายในโรงงาน เช่น เครื่องมือวิเคราะห์ระบบน้ำ ระบบไฟฟ้า เป็นต้น โดยผู้รับจ้างได้เริ่มติดตั้งและทดสอบเครื่องจักรภายในโรงงานบางส่วนแล้ว และคาดว่าจะดำเนินการแล้วเสร็จภายในเดือน ส.ค. 68